

FONDO PENSIONE APERTO VERA VITA

FONDO PENSIONE APERTO

VERA VITA SPA (GRUPPO BANCO BPM)

Iscritto all'Albo tenuto dalla COVIP con il n. 31

Istituito in Italia



Via Massaua, 6 – 20146 Milano



Telefono +39 045 8392777

Fax +39 045 8372905



info@veravitaassicurazioni.it

comunicazioni@pec.veravitaassicurazioni.it



www.veravitaassicurazioni.it

Nota informativa

(depositata presso la COVIP il 02/01/2025)

VERA VITA S.P.A. (di seguito, VERA VITA) è responsabile della completezza e veridicità dei dati e delle notizie contenute nella presente Nota informativa.

La Nota informativa è composta da 2 PARTI e da un'Appendice:

- la **PARTI I 'LE INFORMAZIONI CHIAVE PER L'ADERENTE'**, contiene **INFORMAZIONI DI BASE**, è suddivisa in **2 SCHEDE** ('Presentazione'; 'I costi') e ti viene consegnata al **MOMENTO DELL'ADESIONE**;
- la **PARTI II 'LE INFORMAZIONI INTEGRATIVE'**, contiene **INFORMAZIONI DI APPROFONDIMENTO**, è composta da **2 SCHEDE** ('Le opzioni di investimento'; 'Le informazioni sui soggetti coinvolti') ed è **DISPONIBILE SUL SITO WEB** (www.veravitaassicurazioni.it);
- l'**Appendice 'Informativa sulla sostenibilità'**, ti viene consegnata al **MOMENTO DELL'ADESIONE**.

Parte I 'Le informazioni chiave per l'aderente'

Scheda 'Presentazione' (in vigore dal 28/03/2024)

Premessa

- Quale è l'obiettivo** FONDO PENSIONE APERTO VERA VITA è un **fondo pensione aperto** finalizzato all'erogazione di una **pensione complementare**, ai sensi del **decreto legislativo 5 dicembre 2005, n. 252**. FONDO PENSIONE APERTO VERA VITA è vigilato dalla Commissione di vigilanza sui fondi pensione (COVIP).
- Come funziona** FONDO PENSIONE APERTO VERA VITA opera in **regime di contribuzione definita**: l'importo della tua pensione complementare è determinato dai contributi che versi e dai rendimenti della gestione. Tieni presente che i rendimenti sono soggetti a oscillazioni e l'andamento passato non è necessariamente indicativo di quello futuro. Valuta i risultati in un'ottica di lungo periodo.
- Come contribuire** Se aderisci a FONDO PENSIONE APERTO VERA VITA sulla base di un accordo collettivo hai diritto ad avere un contributo del tuo datore di lavoro ma solo nel caso in cui versi al fondo pensione almeno il contributo minimo a tuo carico. Se aderisci a FONDO PENSIONE APERTO VERA VITA individualmente la misura e la periodicità della contribuzione sono scelte da te e, se sei un lavoratore dipendente, puoi contribuire versando il TFR maturando. In questo caso il versamento avviene per il tramite del tuo datore di lavoro.
- Quali prestazioni puoi ottenere**
- **RENDITA e/o CAPITALE** – (fino a un massimo del 50%) al momento del pensionamento;
 - **ANTICIPAZIONI** – (fino al 75%) per *malattia*, in ogni momento; (fino al 75%) per *acquisto/ristrutturazione prima casa*, dopo 8 anni; (fino al 30%) per *altre cause*, dopo 8 anni;
 - **RISCATTO PARZIALE/TOTALE** – per *perdita requisiti, invalidità, inoccupazione, mobilità, cassa integrazione, decesso* – secondo le condizioni previste nel Regolamento;
 - **RENDITA INTEGRATIVA TEMPORANEA ANTICIPATA (RITA)**.
- Trasferimento** Puoi trasferire la tua posizione ad altra forma pensionistica complementare dopo 2 anni (in ogni momento per perdita dei requisiti di partecipazione, in caso di modifiche peggiorative/sostanziali).
- I benefici fiscali** Se partecipi a una forma pensionistica complementare benefici di un **trattamento fiscale di favore** sui contributi versati, sui rendimenti conseguiti e sulle prestazioni percepite.



Consulta la Sezione 'Dove trovare ulteriori informazioni' per capire come approfondire tali aspetti.

Le opzioni di investimento

Puoi scegliere tra i seguenti **3 comparti**:

DENOMINAZIONE	TIPOLOGIA	Sostenibilità(*)	ALTRE CARATTERISTICHE
POPOLARE BOND	Garantito	NO	
POPOLARE GEST	Garantito	NO	Comparto TFR per adesioni tacite e di default in caso di RITA
POPOLARE MIX	Bilanciato	NO	

(*) Comparti caratterizzati da una politica di investimento che promuove caratteristiche ambientali o sociali o ha come obiettivo investimenti sostenibili.

In fase di adesione ti viene sottoposto un questionario (**Questionario di autovalutazione**) che ti aiuta a scegliere a quale comparto aderire.



Puoi trovare ulteriori informazioni sulle caratteristiche dei comparti del FONDO PENSIONE APERTO VERA VITA nella **SCHEDA 'Le opzioni di investimento' (Parte II 'LE INFORMAZIONI INTEGRATIVE')**, che puoi acquisire dall'area pubblica del sito web (www.veravitaassicurazioni.it). Ulteriori informazioni sulla sostenibilità sono reperibili nell'Appendice "Informativa sulla sostenibilità".

I comparti

POPOLARE BOND

COMPARTO
GARANTITO

ORIZZONTE
TEMPORALE
MEDIO
tra 5 e 10 anni dal
pensionamento

La gestione risponde alle esigenze di un soggetto con un'aspettativa di vita lavorativa di medio periodo. La presenza di una garanzia di risultato consente di soddisfare le esigenze di un soggetto con bassa propensione al rischio.

- **Garanzia:** presente; viene prevista la restituzione del capitale versato nel comparto, capitalizzato ad un tasso dell'1% su base annua nei seguenti casi: pensionamento; decesso; invalidità permanente; inoccupazione superiore a 48 mesi.
- **Data di avvio dell'operatività del comparto:** 15/03/1999
- **Patrimonio netto al 31.12.2023 (in euro):** 734.105
- **Rendimento netto del 2023:** 4,48%
- **Sostenibilità:** **NO, non ne tiene conto**
 SI, promuove CARATTERISTICHE AMBIENTALI O SOCIALI
 SI, ha OBIETTIVI DI SOSTENIBILITA'

Rendimento netto medio annuo composto (valori percentuali)

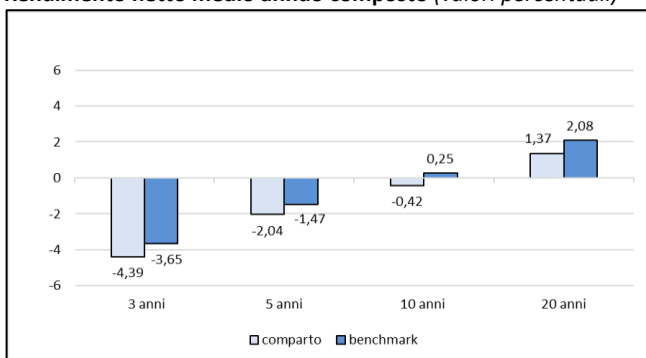

Composizione del portafoglio al 31.12.2023

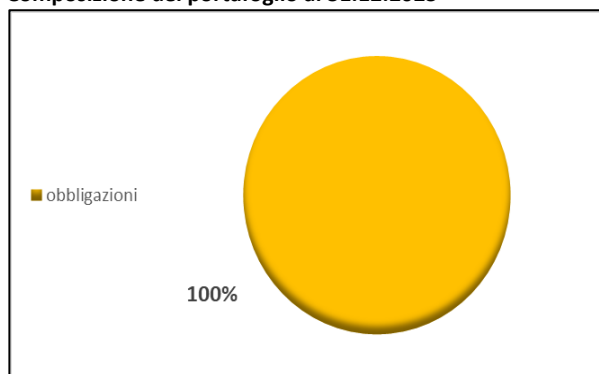

Il rendimento riflette gli oneri gravanti sul patrimonio del comparto e non contabilizzati nell'andamento del benchmark.

POPOLARE GEST

COMPARTO
GARANTITO

ORIZZONTE
TEMPORALE
MEDIO/LUNGO
tra 10 anni e 15 anni
dal pensionamento

La gestione è volta a realizzare con elevata probabilità rendimenti che siano almeno pari a quelli del TFR, in un orizzonte temporale pluriennale. La presenza di una garanzia di risultato consente di soddisfare le esigenze di un soggetto con bassa propensione al rischio.

- Garanzia:** presente; viene prevista la restituzione del capitale versato nel comparto, capitalizzato ad un tasso dell'1% su base annua nei seguenti casi: pensionamento; decesso; invalidità permanente; inoccupazione superiore a 48 mesi.
- Data di avvio dell'operatività del comparto:** 15/03/1999
- Patrimonio netto al 31.12.2023 (in euro):** 2.585.074
- Rendimento netto del 2023:** 6,39%
- Sostenibilità:**
 - **NO**, non ne tiene conto
 - **SI**, promuove **CARATTERISTICHE AMBIENTALI O SOCIALI**
 - **SI**, ha **OBIETTIVI DI SOSTENIBILITA'**

Rendimento netto medio annuo composto (valori percentuali)

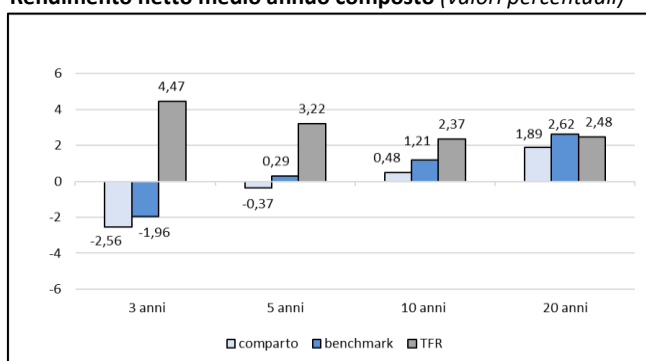

Composizione del portafoglio al 31.12.2023

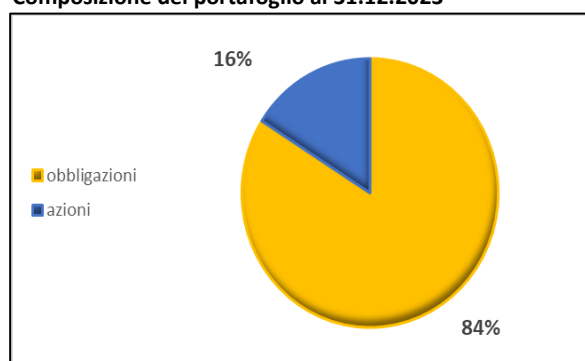

Il rendimento riflette gli oneri gravanti sul patrimonio del comparto e non contabilizzati nell'andamento del benchmark.

POPOLARE MIX

COMPARTO
BILANCIATO

ORIZZONTE
TEMPORALE
LUNGO
Oltre 15 anni dal
pensionamento

La gestione risponde alle esigenze di un soggetto che ricerca rendimenti più elevati nel lungo periodo ed è disposto ad accettare una maggiore esposizione al rischio, con una certa discontinuità dei risultati nei singoli esercizi, o è molto distante dal pensionamento.

- Garanzia:** assente
- Data di avvio dell'operatività del comparto:** 15/03/1999
- Patrimonio netto al 31.12.2023 (in euro):** 2.436.919
- Rendimento netto del 2023:** 10,39%
- Sostenibilità:**
 - **NO**, non ne tiene conto
 - **SI**, promuove **CARATTERISTICHE AMBIENTALI O SOCIALI**
 - **SI**, ha **OBIETTIVI DI SOSTENIBILITA'**

Rendimento netto medio annuo composto (valori percentuali)

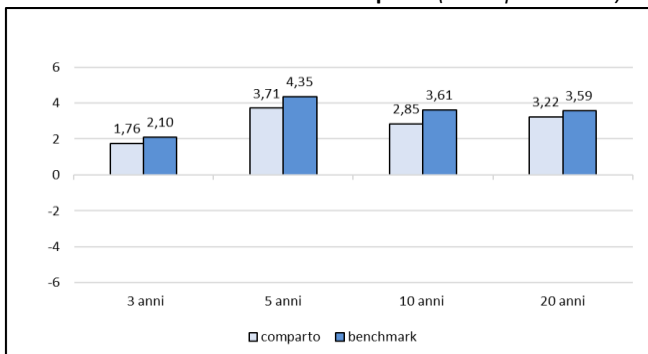

Il rendimento riflette gli oneri gravanti sul patrimonio del comparto e non contabilizzati nell'andamento del benchmark.

Composizione del portafoglio al 31.12.2023

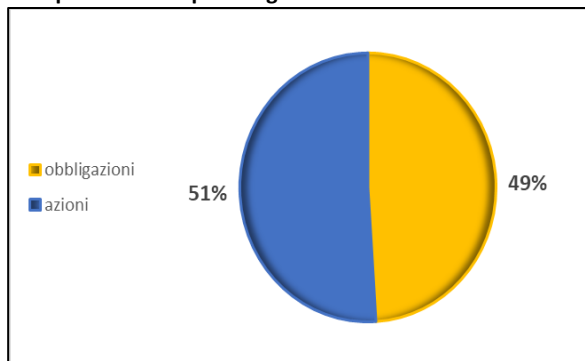

Quanto potresti ricevere quando andrai in pensione ⁽²⁾

versam. iniziale annuo	età all'iscr.	anni di versam.	POPOLARE BOND		POPOLARE GEST		POPOLARE MIX	
			posizione finale	rendita annua	posizione finale	rendita annua	posizione finale	rendita annua
€ 2.500	30	37	€ 117.829	€ 4.371	€ 122.153	€ 4.532	€ 134.388	€ 4.986
	40	27	€ 80.403	€ 3.090	€ 82.588	€ 3.174	€ 88.629	€ 3.406
€ 5.000	30	37	€ 235.704	€ 8.744	€ 244.355	€ 9.065	€ 268.834	€ 9.973
	40	27	€ 160.850	€ 6.181	€ 165.223	€ 6.349	€ 177.311	€ 6.813

⁽²⁾ Gli importi sono al lordo della fiscalità e sono espressi in termini reali. Il valore della rata di rendita fa riferimento a una rendita vitalizia immediata a un'età di pensionamento pari a 67 anni.



AVVERTENZA: Gli importi sopra riportati sono proiezioni fondate su ipotesi di calcolo definite dalla COVIP e potrebbero risultare differenti da quelli effettivamente maturati al momento del pensionamento. Le indicazioni fornite non impegnano pertanto in alcun modo né VERA VITA né la COVIP. Tieni inoltre in considerazione che la posizione individuale è soggetta a variazioni in conseguenza della variabilità dei rendimenti effettivamente conseguiti dalla gestione e che le prestazioni pensionistiche sono soggette a tassazione.



Trovi informazioni sulla metodologia e le ipotesi utilizzate al seguente indirizzo www.veravitaassicurazioni.it. Sul sito web di FONDO PENSIONE APERTO VERA VITA (www.veravitaassicurazioni.it) puoi inoltre realizzare simulazioni personalizzate della tua pensione complementare futura.

Cosa fare per aderire

Per aderire è necessario compilare in ogni sua parte e sottoscrivere il **Modulo di adesione**.

L'adesione decorre dalla data di sottoscrizione del Modulo di adesione. Entro 15 giorni dal giorno in cui è trasformato in quote il primo versamento, VERA VITA ti invierà una lettera di conferma dell'avvenuta iscrizione, nella quale potrai verificare, tra l'altro, la data di decorrenza della partecipazione.

La sottoscrizione del Modulo non è richiesta ai lavoratori che conferiscano tacitamente il loro TFR: VERA VITA procede automaticamente all'iscrizione a FONDO PENSIONE APERTO VERA VITA sulla base delle indicazioni ricevute dal datore di lavoro. In questo caso la lettera di conferma dell'avvenuta iscrizione riporterà anche le informazioni necessarie per consentire all'aderente l'esercizio delle scelte di sua competenza.

I rapporti con gli aderenti

VERA VITA ti trasmette, entro il 31 marzo di ogni anno, una comunicazione (**Prospetto delle prestazioni pensionistiche – fase di accumulo**) contenente un aggiornamento sull'ammontare delle risorse che hai accumulato (posizione individuale) e una proiezione della pensione complementare che potresti ricevere al pensionamento.

VERA VITA mette inoltre a tua disposizione, nell'**area riservata** del sito *web* (accessibile solo da te), informazioni di dettaglio relative ai versamenti effettuati e alla posizione individuale tempo per tempo maturata, nonché strumenti utili ad aiutarti nelle scelte.

In caso di necessità, puoi contattare VERA VITA telefonicamente, via *e-mail* (anche PEC) o posta ordinaria.

Eventuali reclami relativi alla partecipazione a FONDO PENSIONE APERTO VERA VITA devono essere presentati a mezzo fax al numero 02-85.96.44.40 o via e-mail all'indirizzo reclami@veravitaassicurazioni.it.



*Se non hai ricevuto risposta entro 45 giorni o ritieni che la risposta sia insoddisfacente puoi inviare un esposto alla COVIP. Consulta la **Guida pratica alla trasmissione degli esposti alla COVIP** (www.covip.it).*

Dove trovare ulteriori informazioni

Se ti interessa acquisire ulteriori informazioni puoi consultare i seguenti documenti:

- la **Parte II 'Le informazioni integrative'**, della Nota informativa;
- il **Regolamento**, che contiene le regole di partecipazione a FONDO PENSIONE APERTO VERA VITA (ivi comprese le prestazioni che puoi ottenere) e disciplina il funzionamento del fondo;
- il **Documento sul regime fiscale**, il **Documento sulle anticipazioni** e il **Documento sulle rendite**, che contengono informazioni di dettaglio sulle relative tematiche;
- il **Documento sulla politica di investimento**, che illustra la strategia di gestione delle risorse di FONDO PENSIONE APERTO VERA VITA;
- **altri documenti** la cui redazione è prevista dalla regolamentazione (ad esempio, il Bilancio, ecc.).



*Tutti questi documenti possono essere acquisiti dall'**area pubblica** del sito web (www.veravitaassicurazioni.it). È inoltre disponibile, sul sito web della COVIP (www.covip.it), la **Guida introduttiva alla previdenza complementare**.*



Nota informativa

(depositata presso la COVIP il 02/01/2025)

Parte I 'Le informazioni chiave per l'aderente'

VERA VITA S.P.A. (di seguito, VERA VITA) è responsabile della completezza e veridicità dei dati e delle notizie contenuti nella presente Nota informativa.

Scheda 'I costi' (in vigore dal 28/03/2024)

La presenza di costi comporta una **diminuzione della posizione individuale e quindi della prestazione pensionistica**. Pertanto, prima di aderire a FONDO PENSIONE APERTO VERA VITA, è importante **confrontare** i costi del fondo con quelli previsti dalle altre forme pensionistiche. Analoghe considerazioni valgono in caso di trasferimento ad altra forma pensionistica complementare.

I costi nella fase di accumulo ⁽¹⁾

Tipologia di costo	Importo e caratteristiche
• Spese di adesione	€ 40 , addebitati in unica soluzione all'atto dell'adesione e prelevati dal primo versamento
• Spese da sostenere durante la fase di accumulo:	
– Direttamente a carico dell'aderente	non previste
– Indirettamente a carico dell'aderente (prelevate trimestralmente con calcolo dei ratei ad ogni valorizzazione) ⁽¹⁾ :	
✓ POPOLARE BOND	1,10% del patrimonio su base annua
✓ POPOLARE GEST	1,15% del patrimonio su base annua
✓ POPOLARE MIX	1,20% del patrimonio su base annua
• Spese per l'esercizio di prerogative individuali (prelevate dalla posizione individuale al momento dell'operazione):	
– Anticipazione	non previste
– Trasferimento	€ 25
– Riscatto	€ 25
– Riallocazione della posizione individuale	€ 25
– Riallocazione del flusso contributivo	non previste
– Rendita integrativa temporanea anticipata (RITA)	€ 3 per ogni rata di rendita erogata

⁽¹⁾ Gli importi riportati nella presente scheda devono intendersi come importi massimi applicabili. Oltre alle commissioni indicate, sul patrimonio dei comparti possono gravare le seguenti altre spese: spese legali e giudiziarie, imposte e tasse, oneri di negoziazione, contributo di vigilanza, compenso del Responsabile del fondo, per la parte di competenza del comparto.

L'Indicatore sintetico dei costi (ISC)

Al fine di fornire un'indicazione sintetica dell'onerosità dei comparti di FONDO PENSIONE APERTO VERA VITA, è riportato, per ciascun comparto, l'Indicatore sintetico dei costi (ISC), che esprime il costo annuo, in percentuale della posizione individuale maturata, stimato facendo riferimento a un aderente-tipo che versa un contributo annuo di 2.500 euro e ipotizzando un tasso di rendimento annuo del 4% e diversi periodi di partecipazione nella forma pensionistica complementare (2, 5, 10 e 35 anni). L'ISC viene calcolato da tutti i fondi pensione utilizzando la stessa metodologia stabilita dalla COVIP.



Per saperne di più, consulta il riquadro 'L'indicatore sintetico dei costi' della **Guida introduttiva alla previdenza complementare**, disponibile sul sito web della COVIP (www.covip.it).



AVVERTENZA: È importante prestare attenzione all'ISC che caratterizza ciascun comparto. Un ISC del 2% invece che dell'1% può ridurre il capitale accumulato dopo 35 anni di partecipazione di circa il 18% (ad esempio, lo riduce da 100.000 euro a 82.000 euro).

Indicatore sintetico dei costi

Comparti	Anni di permanenza			
	2 anni	5 anni	10 anni	35 anni
POPOLARE BOND	2,07%	1,34%	1,20%	1,15%
POPOLARE GEST	2,12%	1,39%	1,25%	1,20%
POPOLARE MIX	2,16%	1,44%	1,30%	1,25%



AVVERTENZA: Per condizioni differenti rispetto a quelle considerate, ovvero nei casi in cui non si verificano le ipotesi previste, tale Indicatore ha una valenza meramente orientativa.

Per consentirti di comprendere l'onerosità dei comparti, nel grafico seguente l'ISC di ciascun comparto di FONDO PENSIONE APERTO VERA VITA è confrontato con l'ISC medio dei comparti della medesima categoria offerti dalle altre forme pensionistiche complementari presenti sul mercato. I valori degli ISC medi di settore sono rilevati dalla COVIP con riferimento alla fine di ciascun anno solare.

L'onerosità di FONDO PENSIONE APERTO VERA VITA è evidenziata con un punto; i trattini indicano i valori medi, rispettivamente, dei fondi pensione negoziali (FPN), dei fondi pensione aperti (FPA) e dei piani individuali pensionistici di tipo assicurativo (PIP). Il grafico indica l'ISC minimo e massimo dei comparti dei FPN, dei FPA e dei PIP complessivamente considerati e appartenenti alla stessa categoria di investimento.

Il confronto prende a riferimento i valori dell'ISC riferiti a un periodo di permanenza nella forma pensionistica di 10 anni.

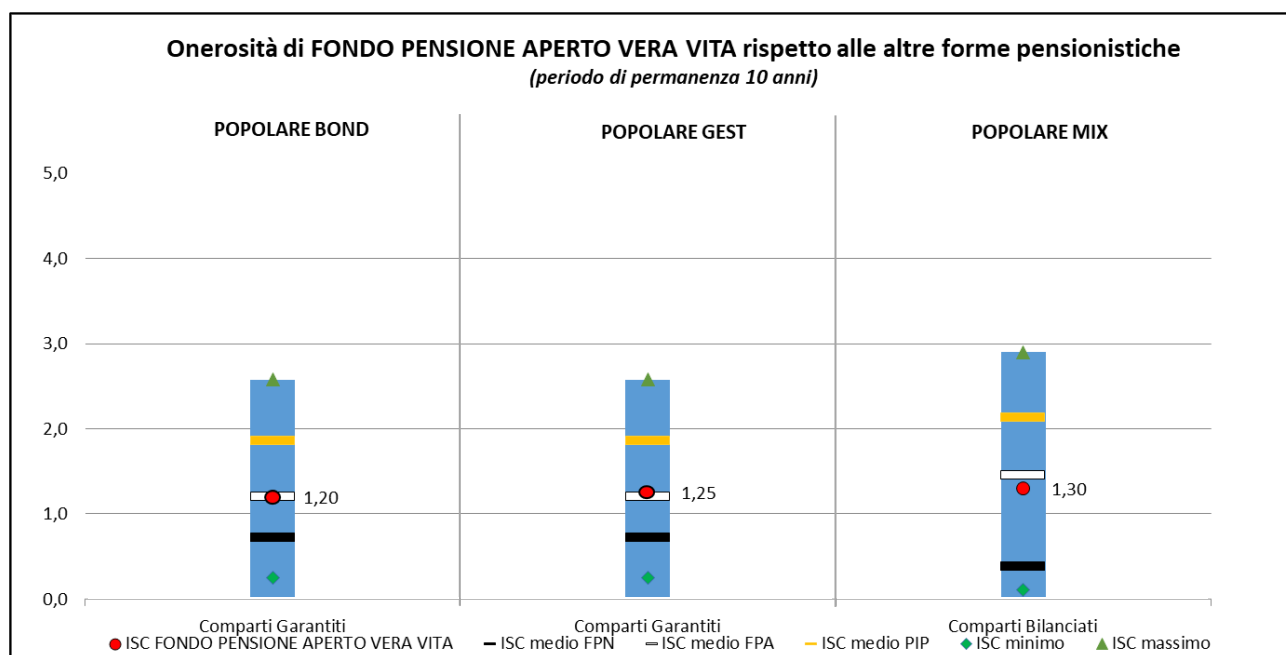

La COVIP mette a disposizione sul proprio sito il **Comparatore dei costi delle forme pensionistiche complementari** per valutarne l'onerosità (www.covip.it).

I costi nella fase di erogazione

Al momento dell'accesso al pensionamento ti verrà pagata una rata di rendita calcolata sulla base di un coefficiente di conversione che incorpora un caricamento per spese di pagamento rendita; tale caricamento si differenzia in base alla periodicità da te scelta, come di seguito indicato:

- 0,90% della rendita annua (periodicità annuale);
- 1% della rendita annua (periodicità semestrale);
- 2% della rendita annua (periodicità mensile).

A ogni ricorrenza annuale la rata di rendita viene rivalutata.

La misura annua di rivalutazione attribuita si basa su una regola che prevede l'applicazione di un costo, in termini di rendimento trattenuto; in particolare, è prevista una commissione del 10% di detto rendimento eventualmente aumentata fino a consentire un minimo trattenuto pari allo 0,75%.



Per saperne di più, consulta il **Documento sulle rendite**, disponibile sul sito web di FONDO PENSIONE APERTO VERA VITA (www.veravitaassicurazioni.it).

FONDO PENSIONE APERTO VERA VITA

FONDO PENSIONE APERTO

VERA VITA SPA (GRUPPO BANCO BPM)

Iscritto all'Albo tenuto dalla COVIP con il n. 31

Istituito in Italia



Via Massaua, 6 – 20146 Milano



Telefono +39 045 8392777

Fax +39 045 8372905



info@veravitaassicurazioni.it

comunicazioni@pec.veravitaassicurazioni.it



www.veravitaassicurazioni.it

Nota informativa

(depositata presso la COVIP il 02/01/2025)

Appendice

'Informativa sulla sostenibilità' *(in vigore dal 28/03/2024)*

VERA VITA S.P.A. è responsabile della completezza e veridicità dei dati e delle notizie contenuti nella presente Nota Informativa.

COMPARTO POPOLARE BOND*(di seguito con le parole "prodotto finanziario" si intende fare riferimento al comparto)***Non promuove caratteristiche ambientali e/o sociali
e
non ha come obiettivo investimenti sostenibili****I rischi di sostenibilità sono integrati nelle decisioni di investimento che riguardano questo prodotto finanziario?**

Sì, il rischio di sostenibilità corrisponde ad un evento o a una condizione ambientale, sociale o di governo societario che potrebbe provocare un significativo impatto negativo, effettivo o potenziale, sul valore o sulla performance degli investimenti. Questo prodotto finanziario integra i rischi di sostenibilità nei suoi investimenti applicando i criteri ESG.

- A questo scopo analizza le società su cui investe per individuare i possibili rischi di sostenibilità. Nel dettaglio, non investe in attività che violano i diritti umani, gli standard lavorativi, la salvaguardia dell'ambiente, la lotta alla corruzione;
- non investe in attività che operano nel settore delle armi non convenzionali (quali, ad esempio, bombe a grappolo, mine antiuomo, armi nucleari, armi biologiche e chimiche) il cui impiego è vietato dalle convenzioni internazionali;
- si impegna a minimizzare progressivamente gli investimenti in attività che operano nel settore carbonifero;
- investe in nuove attività che favoriscono un'economia verde, tese alla salvaguardia dell'ambiente.

Il rischio di sostenibilità corrisponde ad un evento o a una condizione ambientale, sociale o di governo societario che potrebbe provocare un significativo impatto negativo, effettivo o potenziale, sul valore o sulla performance degli investimenti.



Questo prodotto finanziario prende in considerazione i principali effetti negativi sui fattori di sostenibilità?

No, la Compagnia ha preso in considerazione i principali effetti negativi sull'ambiente e sulla società all'interno delle proprie politiche di investimento; tuttavia, attualmente, in relazione a questo Prodotto finanziario, non vengono presi in considerazione in maniera strutturale i principali effetti negativi sui fattori di sostenibilità.



Gli investimenti sottostanti il presente prodotto finanziario non tengono conto dei criteri dell'UE per le attività economiche ecosostenibili

(dichiarazione resa in conformità all'articolo 7, del regolamento (UE) 2020/852)

COMPARTO POPOLARE GEST

(di seguito con le parole "prodotto finanziario" si intende fare riferimento al comparto)

Non promuove caratteristiche ambientali e/o sociali e non ha come obiettivo investimenti sostenibili



I rischi di sostenibilità sono integrati nelle decisioni di investimento che riguardano questo prodotto finanziario?

Sì, il rischio di sostenibilità corrisponde ad un evento o a una condizione ambientale, sociale o di governo societario che potrebbe provocare un significativo impatto negativo, effettivo o potenziale, sul valore o sulla performance degli investimenti. Questo prodotto finanziario integra i rischi di sostenibilità nei suoi investimenti applicando i criteri ESG.

- A questo scopo analizza le società su cui investe per individuare i possibili rischi di sostenibilità. Nel dettaglio, non investe in attività che violano i diritti umani, gli standard lavorativi, la salvaguardia dell'ambiente, la lotta alla corruzione;
- non investe in attività che operano nel settore delle armi non convenzionali (quali, ad esempio, bombe a grappolo, mine antiuomo, armi nucleari, armi biologiche e chimiche) il cui impiego è vietato dalle convenzioni internazionali;
- si impegna a minimizzare progressivamente gli investimenti in attività che operano nel settore carbonifero;
- investe in nuove attività che favoriscono un'economia verde, tese alla salvaguardia dell'ambiente.

Il rischio di sostenibilità corrisponde ad un evento o a una condizione ambientale, sociale o di governo societario che potrebbe provocare un significativo impatto negativo, effettivo o potenziale, sul valore o sulla performance degli investimenti.



Questo prodotto finanziario prende in considerazione i principali effetti negativi sui fattori di sostenibilità?

No, la Compagnia ha preso in considerazione i principali effetti negativi sull'ambiente e sulla società all'interno delle proprie politiche di investimento; tuttavia, attualmente, in relazione a questo Prodotto finanziario, non vengono presi in considerazione in maniera strutturale i principali effetti negativi sui fattori di sostenibilità.



Gli investimenti sottostanti il presente prodotto finanziario non tengono conto dei criteri dell'UE per le attività economiche ecosostenibili

(dichiarazione resa in conformità all'articolo 7, del regolamento (UE) 2020/852)

COMPARTO POPOLARE MIX

(di seguito con le parole "prodotto finanziario" si intende fare riferimento al comparto)

Non promuove caratteristiche ambientali e/o sociali e non ha come obiettivo investimenti sostenibili



I rischi di sostenibilità sono integrati nelle decisioni di investimento che riguardano questo prodotto finanziario?

Sì, il rischio di sostenibilità corrisponde ad un evento o a una condizione ambientale, sociale o di governo societario che potrebbe provocare un significativo impatto negativo, effettivo o potenziale, sul valore o sulla performance degli investimenti.

Questo prodotto finanziario integra i rischi di sostenibilità nei suoi investimenti applicando i criteri ESG.

- A questo scopo analizza le società su cui investe per individuare i possibili rischi di sostenibilità. Nel dettaglio, non investe in attività che violano i diritti umani, gli standard lavorativi, la salvaguardia dell'ambiente, la lotta alla corruzione;
- non investe in attività che operano nel settore delle armi non convenzionali (quali, ad esempio, bombe a grappolo, mine antiuomo, armi nucleari, armi biologiche e chimiche) il cui impiego è vietato dalle convenzioni internazionali;
- si impegna a minimizzare progressivamente gli investimenti in attività che operano nel settore carbonifero;
- investe in nuove attività che favoriscono un'economia verde, tese alla salvaguardia dell'ambiente.

Il rischio di sostenibilità corrisponde ad un evento o a una condizione ambientale, sociale o di governo societario che potrebbe provocare un significativo impatto negativo, effettivo o potenziale, sul valore o sulla performance degli investimenti.



Questo prodotto finanziario prende in considerazione i principali effetti negativi sui fattori di sostenibilità?

No, la Compagnia ha preso in considerazione i principali effetti negativi sull'ambiente e sulla società all'interno delle proprie politiche di investimento; tuttavia, attualmente, in relazione a questo Prodotto finanziario, non vengono presi in considerazione in maniera strutturale i principali effetti negativi sui fattori di sostenibilità.



Gli investimenti sottostanti il presente prodotto finanziario non tengono conto dei criteri dell'UE per le attività economiche ecosostenibili

(dichiarazione resa in conformità all'articolo 7, del regolamento (UE) 2020/852)

PAGINA BIANCA